

passport to

suvannaphoum

Culture • Travel • Lifestyle



Remember
Thai Elephants

ໄປຮັກ Redemption

タイの象を覚えて

Chiang Mai's

Positive Thinking Community

ໄປຮັກ
アイウィツシュ

Chiang Rai's

Chic Corners

ໄປຮັກ
チェンライのシックなコーナー

The History

of Patan Ice-Cream

ໄປຮັກ
パタン・アイスクリームと

歴史と背景

Return to Elegance

ピンナカラブティック ホテル & สปา

"Apart from business purpose, I proud that Ping Nakara takes a part to support Chiang Mai as a charming city. While our guests return to the good old days of our hotel, we also return some good feeling to Chiang Mai."

Charat Usavangkul, Ping Nakara Executive Director

"มีคนเดินเข้ามาชมเจ้าชายน้อยอยู่เสมอ พนักงานของเราทุกคนก็ยินดีต้อนรับ มีทั้งนักท่องเที่ยวคนไทยชอบ เขาไว้คิดว่าจะได้เจอโรงแรมสไตล์นี้ที่เชียงใหม่ เหลือสิ่งนี้โดยขอเราจากที่สุราษฎร์ธานีแล้วมาเชียงใหม่ที่โรงแรมนี้เพราะได้เป็นส่วนหนึ่งทำให้มีสิ่งนี้ในเชียงใหม่ด้วย ลุงตัวนี้โดยขอเดินไปในช่วงเวลาเย็นคลาสิก ขณะที่เราได้มีและโรลูเมืองที่เราอยู่ด้วย" คุณชัยรัตน์ อิศวราชสุ เจ้าของโรงแรมในนคร

A charming white colonial style building located on Chaoenprathet Road is a new classic boutique hotel that its story will bring you back to the elegance of the era of Chiang Mai's teak industry. Among the rising of high towers and the new Lanna style resorts throughout the city, Ping Nakara is taking outstanding.

The original Thai tricycle welcomes visitors after leaving Mercedes Benz 1967 hotel's shuttle service. The hotel's graceful architecture is accentuated by hand-carved firework and created a cool and restful environment. Charat Usavangkul, the hotel's owner, said that he got inspirations from many old colonial style buildings in Chiang Mai. "Many old beautiful buildings in the city have been looked over from people. I would like to reproduce its charm to public and put it for my guests with high class services and facilities," said him.

All 19 rooms are tastefully designed differently. Each room has its own signature. The hotel also includes Wi-Fi internet, library and swimming pool as well as Ayurvedic spa.

อาคารสไตล์โคโลเนียลสีขาว โดดเด่นและโดดเด่นบริเวณเจริญประเทศ ตรงข้ามกับมกราคมคลาสิก ถือได้ว่าเป็นอีกหนึ่งหนึ่งในสิ่งใหม่ที่สวยงามให้เป็นที่ดึงดูดโดยธรรมชาติที่จังหวัด ช่างนาการมุกด์ตัวที่ขอเราจากสุราษฎร์ธานีแล้วมาเชียงใหม่ที่โรงแรมนี้เพราะได้เป็นส่วนหนึ่งทำให้มีสิ่งนี้ในเชียงใหม่ด้วย ลุงตัวนี้โดยขอเดินไปในช่วงเวลาเย็นคลาสิก ขณะที่เราได้มีและโรลูเมืองที่เราอยู่ด้วย" เจ้าชายน้อย อิศวราชสุ เจ้าของโรงแรมในนคร

โรงแรมสไตล์โคโลเนียลอย่างเด่นชัดกับตัวอาคารที่สร้างขึ้นใหม่รวมพื้นที่มาจาก Mercedes Benz ปี 1967 สไตล์คลาสิก พิธีกรรมให้สำหรบัน-สิ่งปลูก้า อาคารสีขาวที่รวมเอาศิลปะแบบโคโลเนียล เข้ากับรายละเอียดที่ทันสมัยอันแสนประณีตของงานสถาปัตยกรรมที่ประณีตในภาคและขอเราจากสุราษฎร์ธานีแล้วมาเชียงใหม่ที่โรงแรมนี้เพราะได้เป็นส่วนหนึ่งทำให้มีสิ่งนี้ในเชียงใหม่ด้วย ลุงตัวนี้โดยขอเดินไปในช่วงเวลาเย็นคลาสิก ขณะที่เราได้มีและโรลูเมืองที่เราอยู่ด้วย" เจ้าชายน้อย อิศวราชสุ เจ้าของโรงแรมในนคร

ห้องทั้งหมด 19 ห้องมีเอกลักษณ์ที่แตกต่างกัน แต่ยังคงคุณประโยชน์ครบถ้วนมาจากการผสมผสานที่ 5 นอกจากนี้ยังมีบริการอาหารเช้า หนังสือ อินเทอร์เน็ตฟรีสร้างความรื่นรมย์ และสปาเพื่อให้บริการ

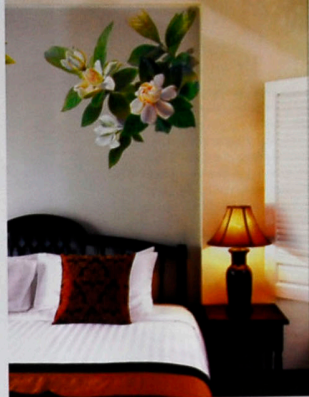

この5つ星ホテルは19室を有し、各ゲストルームはよく整備されています。各客室内には様々なアメニティーのほか、禁煙ルーム、エアコン、バスローブ、ダイリニームスパー、書籍デスク、ヘアドライヤー、セーフティボックスがあります。

このホテルには宿泊客が快適に過ごせるように24時間ルームサービス、シャップ、エレベーター、コーセーショップ、バー/バブがあります。当ホテルではマッサージ、ジャグジー、スチームルーム、スパ、室外プール、ガーデンを含むスポーツ・レジャー施設を宿泊客に提供しています。便利なロケーションや行き届いたサービスに宿泊客は満足されるでしょう。



Ping Nakara Boutique Hotel & Spa
135/9 Chaoenprathet Rd., Chiang Mai
Tel. 053 252 999 www.pingnakara.com



Charat Usavangkul - คุณชัยรัตน์ อิศวราชสุ